Пермский край, Нытвенский район, Уральское городское поселение.

Генеральный план

План современного использования территории.

Роза ветров по данным метеостанции Нытвенского района

Масштаб 1 см - 10 % — январь — июль — год

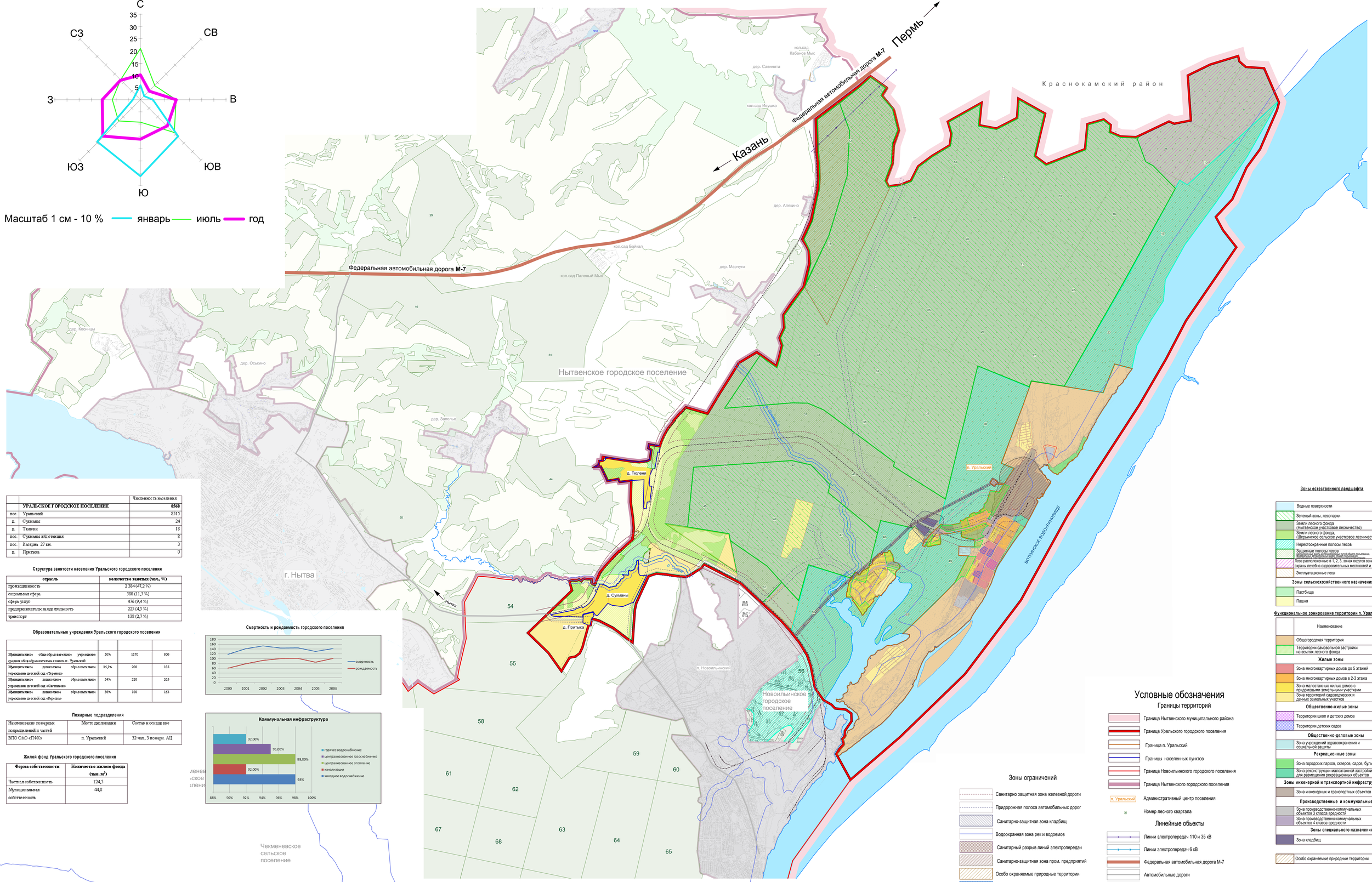

		Численность населения
	УРАЛЬСКОЕ ГОРОДСКОЕ ПОСЕЛЕНИЕ	**8568**
пос.	Уральский	8515
д.	Сукманы	24
д.	Тюлени	18
пос.	Сукманы ж/д станция	8
пос.	Казарма 27 км.	3
д.	Притыка	0

Структура занятости населения Уральского городского поселения

отрасль	количество занятых (чел., %)
промышленность	2 384 (47,2 %)
социальная сфера	580 (11,5 %)
сфера услуг	476 (9,4 %)
предпринимательская деятельность	225 (4,5 %)
транспорт	138 (2,7 %)

Образовательные учреждения Уральского городского поселения

Муниципальное общеобразовательное учреждение средняя общеобразовательная школа п. Уральский	50%	1170	600
Муниципальное дошкольное образовательное учреждение детский сад «Пермяк»	25,2%	200	185
Муниципальное дошкольное образовательное учреждение детский сад «Снежинка»	54%	220	203
Муниципальное дошкольное образовательное учреждение детский сад «Берёзка»	36%	160	153

Пожарные подразделения

Наименование пожарных подразделений и частей	Место дислокации	Состав и оснащение
ВПО ОАО «ПФК»	п. Уральский	32 чел., 3 пожарн. АЦ

Жилой фонд Уральского городского поселения

Форма собственности	Количество жилого фонда (тыс. м²)
Частная собственность	124,5
Муниципальная собственность	44,8

Смертность и рождаемость городского поселения

Коммунальная инфраструктура

Масштаб 1:10000

Условные обозначения

Границы территорий

- Граница Нытвенского муниципального района
- Граница Уральского городского поселения
- Граница п. Уральский
- Границы населенных пунктов
- Граница Новоильинского городского поселения
- Граница Нытвенского городского поселения
- п. Уральский — Административный центр поселения
- Номер лесного квартала

Линейные объекты

- Линии электропередач 110 и 35 кВ
- Линии электропередач 6 кВ
- Федеральная автомобильная дорога М-7
- Автомобильные дороги
- Территория железной дороги

Зоны ограничений

- Санитарно защитная зона железной дороги
- Придорожная полоса автомобильных дорог
- Санитарно-защитная зона кладбищ
- Водоохранная зона рек и водоемов
- Санитарный разрыв линий электропередач
- Санитарно-защитная зона пром. предприятий
- Особо охраняемые природные территории
- Территории подтопления

Зоны естественного ландшафта

- Водные поверхности
- Зеленый зоны, лесопарки
- Земли лесного фонда (Нытвенское участковое лесничество)
- Земли лесного фонда (Шерьинское сельское участковое лесничество)
- Нерестоохранные полосы лесов
- Защитные полосы лесов (выполняющие преимущественно средообразующие, водоохранные, защитные, санитарно-гигиенические, оздоровительные и другие полезные свойства)
- Леса расположенные в 1, 2, 3, зонах округов санитарной охраны лечебно-оздоровительных местностей и курортов
- Эксплуатационные леса

Зоны сельскохозяйственного назначения

- Пастбища
- Пашня

Функциональное зонирование территории п. Уральский

	Наименование
	Общегородская территория
	Территории самовольной застройки на землях лесного фонда
	Жилые зоны
	Зона многоквартирных домов до 5 этажей
	Зона многоквартирных домов в 2-3 этажа
	Зона малоэтажных жилых домов с приусадебными земельными участками
	Зона территорий садоводческих и дачных земельных участков
	Общественно-жилые зоны
	Территории школ и детских домов
	Территории детских садов
	Общественно-деловые зоны
	Зона учреждений здравоохранения и социальной защиты
	Рекреационные зоны
	Зона городских парков, скверов, садов, бульваров
	Зона реконструкции малоэтажной застройки для размещения рекреационных объектов
	Зоны инженерной и транспортной инфраструктур
	Зона инженерных и транспортных объектов
	Производственные и коммунальные зоны
	Зона производственно-коммунальных объектов 3 класса вредности
	Зона производственно-коммунальных объектов 4 класса вредности
	Зоны специального назначения
	Зона кладбищ
	Особо охраняемые природные территории

								059-2007	
Изм.	Кол.уч.	Лист	Nдок.	Подп.	Дата	Пермский край, Нытвенский район, Уральское городское поселение			
						Генеральный план	Стадия	Лист	Листов
							ОП		
ГИП	Ветлова					План современного использования территории	ПНИПУ		
Гл.спец.	Перова								