Пермский край, Нытвенский район, Уральское городское поселение.

Генеральный план

Схема границ территории, подверженных риску возникновения чрезвычайных ситуаций природного и техногенного характера.

Роза ветров по данным метеостанции Нытвенского района

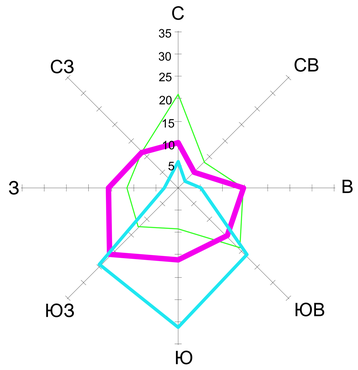

Масштаб 1 см - 10 % — январь — июль — год

Участки автомобильных дорог, где вероятно возникновение ДТП

Название трассы (улицы)	Местоположение участка дороги	Тип покрытия	Факторы ДТП	Вид аварии
автодорога «Нытва-Уральский»	5,5 км п. Прикамск	асфальт	нерегулируемый ж/д переезд	столкновение с ж/д составом
автодорога «Нытва-Уральский»	9,2 км	асфальт	нерегулируемый ж/д переезд	столкновение с ж/д составом
автодорога «Суксуны-Тюлени»	0,5 км	улучшен.	нерегулируемый ж/д переезд	столкновение с ж/д составом
автодорога «Нытва-Уральский»	9,0 км	асфальт	мост через р. Сыреку	столкновение автотранспорта
автодорога «Нытва-Уральский»	9,5 км	асфальт	крутой поворот	столкновение автотранспорта

Характеристики очистных сооружений Уральского городского поселения

Населенный пункт	Мощность (тыс. м³/сут.)	Износ (%)	Собственник	Очистка
п. Уральский	3,0	40	МУП «Родник»	физико-механ. станция
п. Уральский	4,5	61	ОАО «Пермский фанерный комбинат»	биологич.

Зоны заражения при возможном возникновении аварий

Наименование объекта	Вид и количество хранящихся АХОВ, т	Зона возможного заражения по оанеже адмоинистрации района, кв.км	Количество населения, проживающего в ЗВЗ, тыс. чел.
ООО «Пермский фанерный комбинат»	хлор – 9,7 т	7,4	10,5

Объекты заправки и хранения ГСМ и газа

№ п/п	Наименование объекта	Класс	Вид опасности	Эксплуатирующая организация
1	АЗС п. Уральский	4	ДТ/бензин	ООО АЗС «Профит»
2	АЗС п. Уральский	4	ДТ/бензин	ООО «ПФК»

Объекты котельного хозяйства.

№ п/п	Муниципальное образование	Собственник	Кол-во (ед)	Вид топлива	Место расположения
1	Уральское ГП	ОАО «ПФК»	1	газ/дров.	п.Уральский

Данные по пожарной части

№ по порядку	Наименование пожарных подразделений и частей	Место дислокация	Состав и оснащение
1	ВПО ОАО «ПФК»	п. Уральский	32 чел., 3 пожарн. АЦ

Перечень населенных пунктов, не входящих в нормативные зоны выезда пожарной охраны

Название населенного пункта	Население (чел.)	Расстояние до ПЧ (км)	Расчетное время прибытия (мин)
д. Суксуны	31	15,0	22
ст. Суксуны	9	15,5	23

Планируемое обеспечение нормативного времени прибытия

№ по порядку	Название населенного пункта	Существующее пожарное депо	Ближайшее пож. депо, планируемое	Расстояние до ПЧ (км)		Расчет. Время прибытия (мин)	
				сущ.	План.	Сущ.	План.
Уральское городское поселение							
3	п. Суксуны	г. Нытва	п. Уральский	13,0	4,5	22	7
4	ст. Суксуны	г. Нытва	п. Уральский	15,5	5,0	23	8

Водоотведение и водоочистка Уральского городского поселения

	Кол-во жилищ. тыс. чел.	Среднесуточный сток канал. м³/сут.	Максимальный сток канал. м³/сут.	Максимальный часовой сток м³/час
Водоотведение	8,1	2184	2621	184
Нетрадиционный расход воды	-	109	131	9
Итого	8,1	2293	2752	193

Масштаб 1:10000

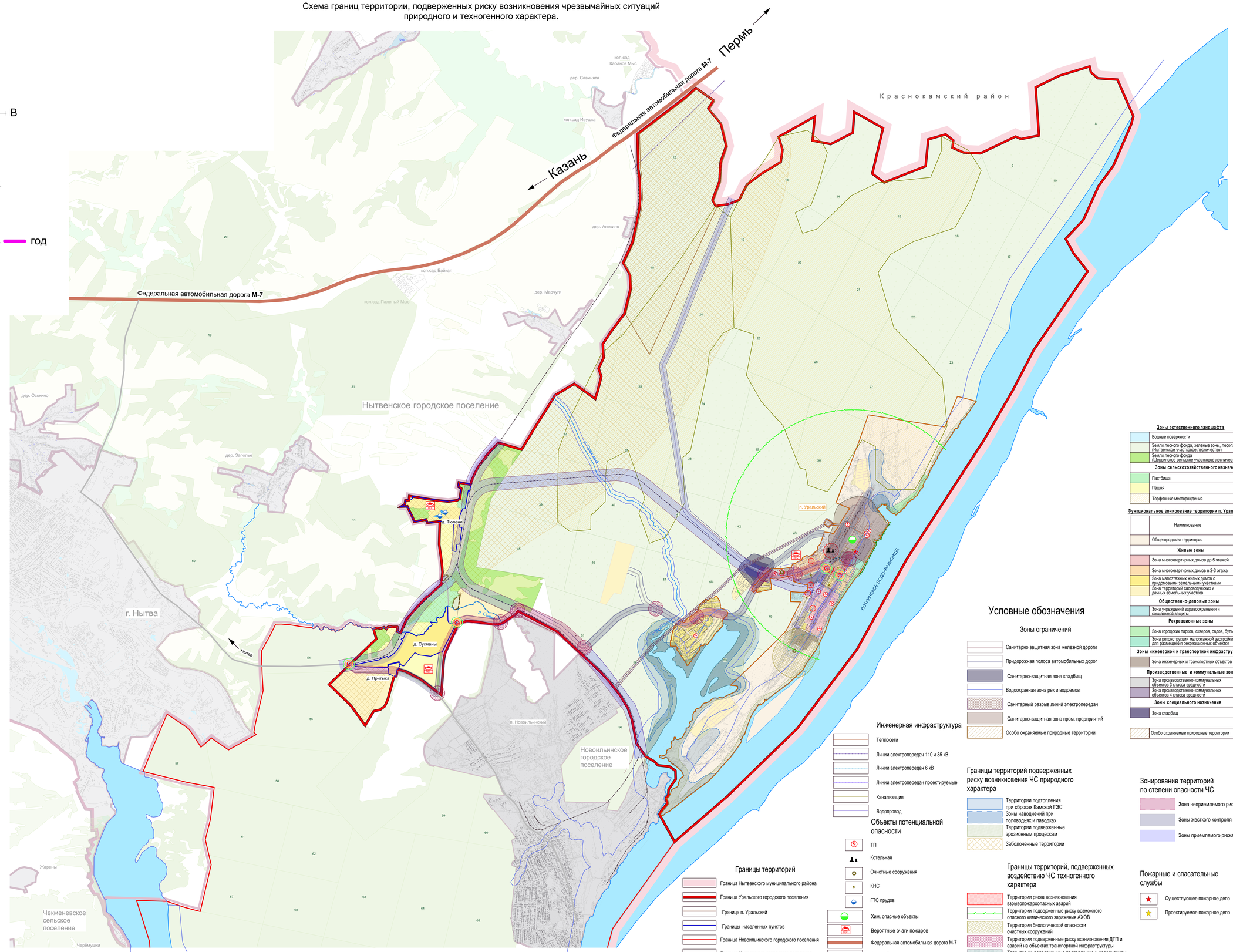

Условные обозначения

Зоны ограничений

- Санитарно защитная зона железной дороги
- Придорожная полоса автомобильных дорог
- Санитарно-защитная зона кладбищ
- Водоохранная зона рек и водоемов
- Санитарный разрыв линий электропередач
- Санитарно-защитная зона пром. предприятий
- Особо охраняемые природные территории

Инженерная инфраструктура

- Теплосети
- Линии электропередач 110 и 35 кВ
- Линии электропередач 6 кВ
- Линии электропередач проектируемые
- Канализация
- Водопровод

Объекты потенциальной опасности

- ТП
- Котельная
- Очистные сооружения
- КНС
- ГТС прудов
- Хим. опасные объекты
- Вероятные очаги пожаров
- Федеральная автомобильная дорога М-7
- Автомобильные дороги
- Территория железной дороги
- Берегоукрепления

Границы территорий

- Граница Нытвенского муниципального района
- Граница Уральского городского поселения
- Граница п. Уральский
- Границы населенных пунктов
- Граница Новоильинского городского поселения
- Граница Нытвенского городского поселения
- Административный центр поселения
- Номер лесного квартала

Границы территорий подверженных риску возникновения ЧС природного характера

- Территории подтопления при сбросах Камской ГЭС
- Зоны наводнений при половодьях и паводках
- Территории подверженные эрозионным процессам
- Заболоченные территории

Границы территорий, подверженных воздействию ЧС техногенного характера

- Территории риска возникновения взрывопожароопасных аварий
- Территории подверженные риску возможного опасного химического заражения АХОВ
- Территория биологической опасности очистных сооружений
- Территории подверженные риску возникновения ДТП и аварий на объектах транспортной инфраструктуры
- Территории, подверженные подтоплению и наводнениям при половодьях и паводках.
- Территории наиболее вероятного риска возникновения ДТП

Зонирование территорий по степени опасности ЧС

- Зона неприемлемого риска
- Зоны жесткого контроля
- Зоны приемлемого риска

Пожарные и спасательные службы

- Существующее пожарное депо
- Проектируемое пожарное депо

Зоны естественного ландшафта

- Водные поверхности
- Земли лесного фонда, зеленые зоны, лесопарки (Нытвенское участковое лесничество)
- Земли лесного фонда (Шерьинское сельское участковое лесничество)

Зоны сельскохозяйственного назначения

- Пастбища
- Пашня
- Торфяные месторождения

Функциональное зонирование территории п. Уральский

- Наименование
- Общегородская территория

Жилые зоны

- Зона многоквартирных домов до 5 этажей
- Зона многоквартирных домов в 2-3 этажа
- Зона малоэтажных жилых домов с приусадебными земельными участками
- Зона территорий садоводческих и дачных земельных участков

Общественно-деловые зоны

- Зона учреждений здравоохранения и социальной защиты

Рекреационные зоны

- Зона городских парков, скверов, садов, бульваров
- Зона реконструкции малоэтажной застройки для размещения рекреационных объектов

Зоны инженерной и транспортной инфраструктур

- Зона инженерных и транспортных объектов

Производственные и коммунальные зоны

- Зона производственно-коммунальных объектов 3 класса вредности
- Зона производственно-коммунальных объектов 4 класса вредности

Зоны специального назначения

- Зона кладбищ

- Особо охраняемые природные территории

							059-2007	
Изм.	Кол.уч.	Лист	N док.	Подпись	Дата	Пермский край, Нытвенский район, Уральское городское поселение.		
ГИП	Бурлаков					Генеральный план	Стадия (П)	Лист	Листов
Арх. проект	Бурлаков								
Гл. спец.	Жукова					Схема границ территорий, подверженных риску возникновения чрезвычайных ситуаций природного и техногенного характера	ПНИПУ		
	Ивлев								