

РЕШЕНИЕ
о размещении объектов N 1

г.Нытва

01.03.2016 год

Администрация Нытвенского муниципального района, в лице главы администрации Хаертдинова Рината Менсагировича, действующего на основании Устава, зарегистрированного Главным управлением Министерства юстиции Российской Федерации по Приволжскому Федеральному округу 07.12.2005, регистрационный номер RU 595200002005001, пункта 2 статьи 3.3 Федерального закона от 25.10.2001 № 137-ФЗ «О введении в действие Земельного кодекса Российской Федерации», руководствуясь пунктом 3 статьи 39.36 Земельного кодекса Российской Федерации, Постановлением Правительства Российской Федерации от 3 декабря 2014 № 1300 «Об утверждении перечня видов объектов, размещение которых может осуществляться на землях или земельных участках, находящихся в государственной или муниципальной собственности, без предоставления земельных участков и установления сервитутов», Постановлением Правительства Пермского края от 22.07.2015 № 478-п «Об утверждении положения о порядке и условиях размещения объектов на землях или земельных участках, находящихся в государственной или муниципальной собственности, на территории Пермского края без предоставления земельных участков и установления сервитутов»,

разрешает производственному отделению «Центральные электрические сети» филиала ОАО «МРСК Урала» - «Пермэнерго» (ИНН 6671163413, ОГРН 1056604000970, юридический адрес: 614017, Пермский край, г. Пермь, ул. Инженерная, 17)

размещение объекта КТП, ВЛ 10 кВ, ВЛ 0,4 кВ для электроснабжения тридцати объектов для ведения личного подсобного хозяйства по адресу: Пермский край, Нытвенский район, ст.Чайковская

на землях, находящихся в государственной собственности, площадью 2474 кв.м. из земель населенных пунктов согласно представленной схемы земельного участка (кадастровый учет отсутствует)

на срок на 11 месяцев, на период строительства

местоположение: Пермский край, Нытвенский район, ст.Чайковская, пер.Известковый

Приложение: Схема предполагаемых к использованию земель или части земельного участка с координатами характеристик точек границ территории, в отношении которой разрешено использование земель на 2 л. в 1 экз.

Глава администрации района



Р.М. Хаертдинов

Схема предполагаемых к использованию земель
или части земельного участка

Лист 1

Объект: КТП, ВЛ 10 кВ, ВЛ 0,4 кВ для электроснабжения тридцати объектов для ведения личного подсобного хозяйства по адресу: Пермский край, Нытвенский район, ст. Чайковская
Местоположение: Пермский край, Нытвенский район, ст. Чайковская
Площадь земель или части земельного участка, кв.м: 2474
Категория земель: земли населенных пунктов
Вид разрешенного использования:

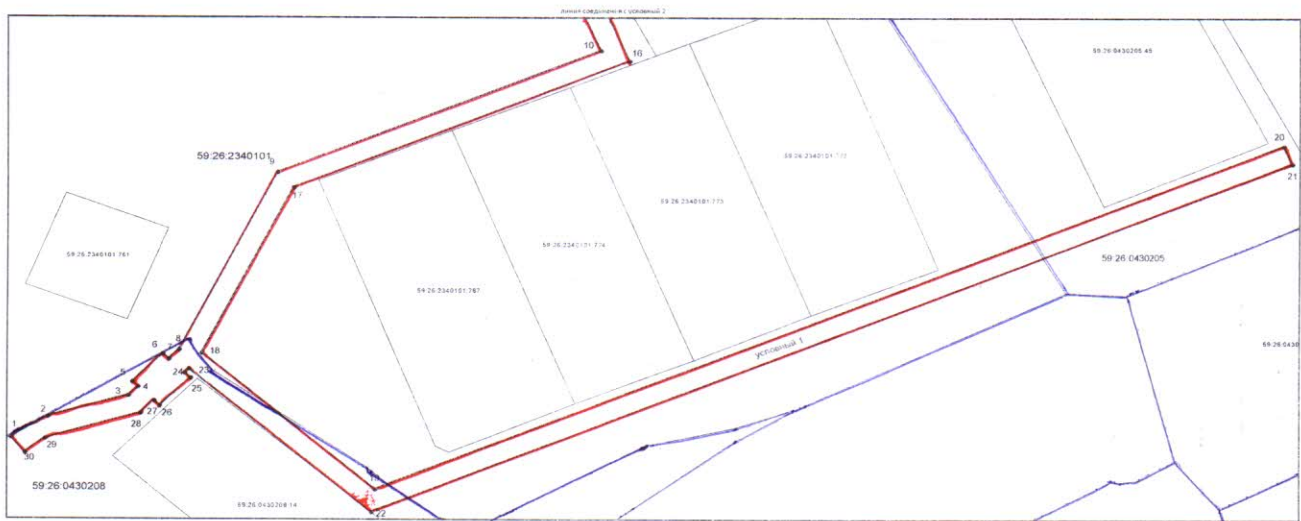

Масштаб 1:500

Условные обозначения:

- и/или образованная часть границы земельного участка
- существующая часть границы, имеющаяся в ГИС с кадастровой информацией, о которой достаточно для определения ее местоположения
- граница кадастрового квартала
- зона с особыми условиями использования территорий — территории: зона
- 59-26-0430208 — номер кадастрового квартала
- 59-26-0430208-14 — номер учтенного земельного участка

Описание границ смежных земельных участков
по кадастру: кадастровый номер 59-26-0430205-49

Заявитель: по доверенности от ОАО «МРСК Урала»  Владимиров А.Л.

**Схема предполагаемых к использованию земель
или части земельного участка**

Лист 2

Объект: КТП, ВЛ 10 кВ, ВЛ 0,4 кВ для электроснабжения тридцати объектов для ведения личного подсобного хозяйства по адресу: Пермский край, Нытвенский район, ст. Чайковская
Местоположение: Пермский край, Нытвенский район, ст. Чайковская
Площадь земель или части земельного участка, кв.м: 2474
Категория земель: земли населенных пунктов
Вид разрешенного использования:

Каталог координат, м		
№ точки границы	X	Y
1	532046,79	2188389,34
2	532051,03	2188396,07
3	532055,28	2188410,78
4	532057,06	2188412,51
5	532058,11	2188413,45
6	532053,83	2188417,04
7	532062,78	2188418,12
8	532064,70	2188419,98
9	532100,76	2188437,63
10	532125,77	2188496,58
11	532177,57	2188475,02
12	532255,21	2188556,15
13	532251,66	2188658,02
14	532225,51	2188596,63
15	532175,46	2188480,19
16	532123,64	2188501,80
17	532097,66	2188440,57
18	532094,02	2188424,09
19	532036,38	2188455,53
20	532106,49	2188621,31
21	532102,81	2188622,87
22	532031,74	2188454,82
23	532060,78	2188421,75
24	532059,99	2188420,97
25	532058,94	2188422,05
26	532053,21	2188416,46
27	532054,27	2188415,38
28	532051,74	2188412,92
29	532046,51	2188395,45
30	532043,65	2188391,82

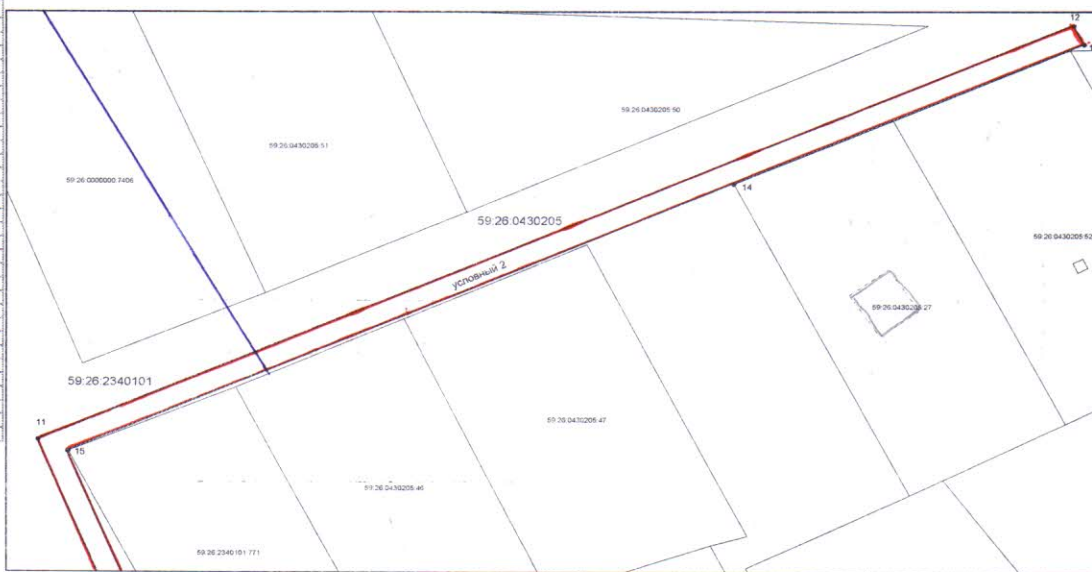

Масштаб 1:500

Условные обозначения:	
	- линия образованная часть границы земельного участка
	- существующая часть границы, имеющаяся в ГИИ с данными о которой достаточны для определения ее местоположения
	- граница кадастрового на артала
	- линия с особыми условиями использования территорий
	- предельная зона
59:26:04:30:16	- номер кадастрового на артала
59:26:04:30:14	- номер учтенного земельного участка

Заявитель: по доверенности от ОАО «МРСК Урала» Владимирова А.Л.